



N=-50700

E=-62100

7-Mar-2016 17:58:9
Prot. n. T308792/2016

Scala originale: 1:1000
Dimensione cornice: 267.000 x 189.000 metri

Comune: ALASSIO
Foglio: 28

1 Particella: 16

Ispezione telematica

Ispezione n. T125248 del 11/08/2023

per immobile

Richiedente BCCMRC

Dati della richiesta

Immobile : Comune di ALASSIO (SV)
Tipo catasto : Fabbricati
Foglio : 28 - Particella 16 - Subalterno 19

Ulteriori restrizioni: Nessuna

Situazione aggiornamento

Periodo informatizzato dal 16/07/1991 al 11/08/2023

Elenco immobili

Comune di ALASSIO (SV) Catasto Fabbricati

1. Sezione urbana - Foglio 0028 Particella 00016 Subalterno 0019

Elenco sintetico delle formalita

1. TRASCRIZIONE del 20/11/1991 - Registro Particolare 7343 Registro Generale 9576
Pubblico ufficiale LETTERA FERNANDO Repertorio 22700 del 19/11/1991
ATTO TRA VIVI - COMPRAVENDITA
Nota disponibile in formato immagine
2. ISCRIZIONE del 04/08/2000 - Registro Particolare 1167 Registro Generale 7424
Pubblico ufficiale LETTERA FERNANDO Repertorio 47879 del 03/08/2000
IPOTECA VOLONTARIA derivante da CONCESSIONE A GARANZIA DI MUTUO
Nota disponibile in formato elettronico
Documenti successivi correlati:
 1. Iscrizione n. 735 del 31/07/2020
3. ISCRIZIONE del 31/10/2002 - Registro Particolare 1747 Registro Generale 11777
Pubblico ufficiale SESTRI SPA Repertorio 359/2002 del 25/10/2002
IPOTECA LEGALE derivante da IPOTECA ESATTORIALE
Nota disponibile in formato elettronico
Documenti successivi correlati:
 1. Annotazione n. 34 del 21/01/2004 (CANCELLAZIONE TOTALE)
4. ISCRIZIONE del 19/01/2004 - Registro Particolare 167 Registro Generale 572
Pubblico ufficiale SESTRI SPA SERV.RISC.TRIBUTI CONC. SAVONA Repertorio 80/2004 del 12/01/2004
IPOTECA LEGALE derivante da IPOTECA ESATTORIALE
Nota disponibile in formato elettronico

Ispezione telematica

Ispezione n. T125248 del 11/08/2023

per immobile

Richiedente BCCMRC

Documenti successivi correlati:

1. Annotazione n. 1546 del 02/08/2005 (CANCELLAZIONE TOTALE)

5. ISCRIZIONE del 16/06/2006 - Registro Particolare 1444 Registro Generale 8681
Pubblico ufficiale SESTRI SPA SERVIZIO RISCOSSIONE TRIBUTI Repertorio 419/2006 del 12/06/2006
IPOTECA LEGALE derivante da IPOTECA ESATTORIALE
Nota disponibile in formato elettronico
Documenti successivi correlati:
 1. Annotazione n. 1627 del 28/11/2018 (RESTRIZIONE DI BENI)

6. TRASCRIZIONE del 04/12/2007 - Registro Particolare 11272 Registro Generale 17367
Pubblico ufficiale LETTERA FERNANDO Repertorio 64549/10111 del 03/12/2007
ATTO TRA VIVI - COMPRAVENDITA
Nota disponibile in formato elettronico

7. ISCRIZIONE del 24/10/2008 - Registro Particolare 1860 Registro Generale 12736
Pubblico ufficiale Equitalia Sestri Spa Repertorio 101429/103 del 07/10/2008
IPOTECA LEGALE derivante da IPOTECA LEGALE AI SENSI ART.77 DPR 602/73 MODIFICato dal d.lgs. 46/99
e dal d.lgs. 193/01
Nota disponibile in formato elettronico
Documenti successivi correlati:
 1. Annotazione n. 1626 del 28/11/2018 (RESTRIZIONE DI BENI)

8. TRASCRIZIONE del 04/05/2010 - Registro Particolare 3773 Registro Generale 5379
Pubblico ufficiale EQUITALIA SESTRI SPA Repertorio 4010/2010 del 04/05/2010
ATTO ESECUTIVO O CAUTELARE - PIGNORAMENTO ESATTORIALE
Nota disponibile in formato elettronico
Documenti successivi correlati:
 1. Annotazione n. 877 del 19/05/2010 (CANCELLAZIONE)

9. ISCRIZIONE del 25/11/2010 - Registro Particolare 2062 Registro Generale 13403
Pubblico ufficiale CORTE D'APPELLO DI GENOVA Repertorio 807/2007 del 22/08/2007
IPOTECA GIUDIZIALE derivante da SENTENZA DI CONDANNA
Nota disponibile in formato elettronico
Documenti successivi correlati:
 1. Annotazione n. 1625 del 28/11/2018 (RESTRIZIONE DI BENI)

10. TRASCRIZIONE del 14/11/2016 - Registro Particolare 9281 Registro Generale 12285
Pubblico ufficiale TRIBUNALE DI SAVONA Repertorio 32/2011 del 25/11/2011
ATTO GIUDIZIARIO - SENTENZA DICHIARATIVA DI FALLIMENTO
Nota disponibile in formato elettronico

Direzione Provinciale di SAVONA
Ufficio provinciale - Territorio
Servizio di Pubblicità Immobiliare di FINALE LIGURE

Data 11/08/2023 Ora 17:01:54
Pag. 3 - Fine

Ispezione telematica

Ispezione n. T125248 del 11/08/2023

per immobile

Richiedente BCCMRC

Documenti successivi correlati:

1. Annotazione n. 1624 del 28/11/2018 (RESTRIZIONE DI BENI)

11. ISCRIZIONE del 31/07/2020 - Registro Particolare 735 Registro Generale 6990
Pubblico ufficiale LETTERA FERNANDO Repertorio 47879 del 03/08/2000
IPOTECA IN RINNOVAZIONE derivante da IPOTECA VOLONTARIA PER CONCESSIONE A GARANZIA DI
MUTUO
Nota disponibile in formato elettronico
Formalita di riferimento: Iscrizione n. 1167 del 2000

MODULARIO
P. Cat. S.T. - N. 481



MINISTERO DELLE FINANZE
DIREZIONE GENERALE DEL CATASTO E DEI SERVIZI TECNICI ERARIALI

MOD. B (Nuovo Catasto Edilizio Urbano)

NUOVO CATASTO EDILIZIO URBANO

(R. DECRETO-LEGGE 13 APRILE 1938, N. 652)

Planimetria dell'immobile situato nel Comune di Alassio Via Leon^{do} da Vinci n. 58 int. 17

Ditta Manata Luciana di Bruno in Modesti

Allegata alla dichiarazione presentata all'Ufficio (*) Tecn. Acat^g di Saronna

(*) Tecnico Erariale o del Comune

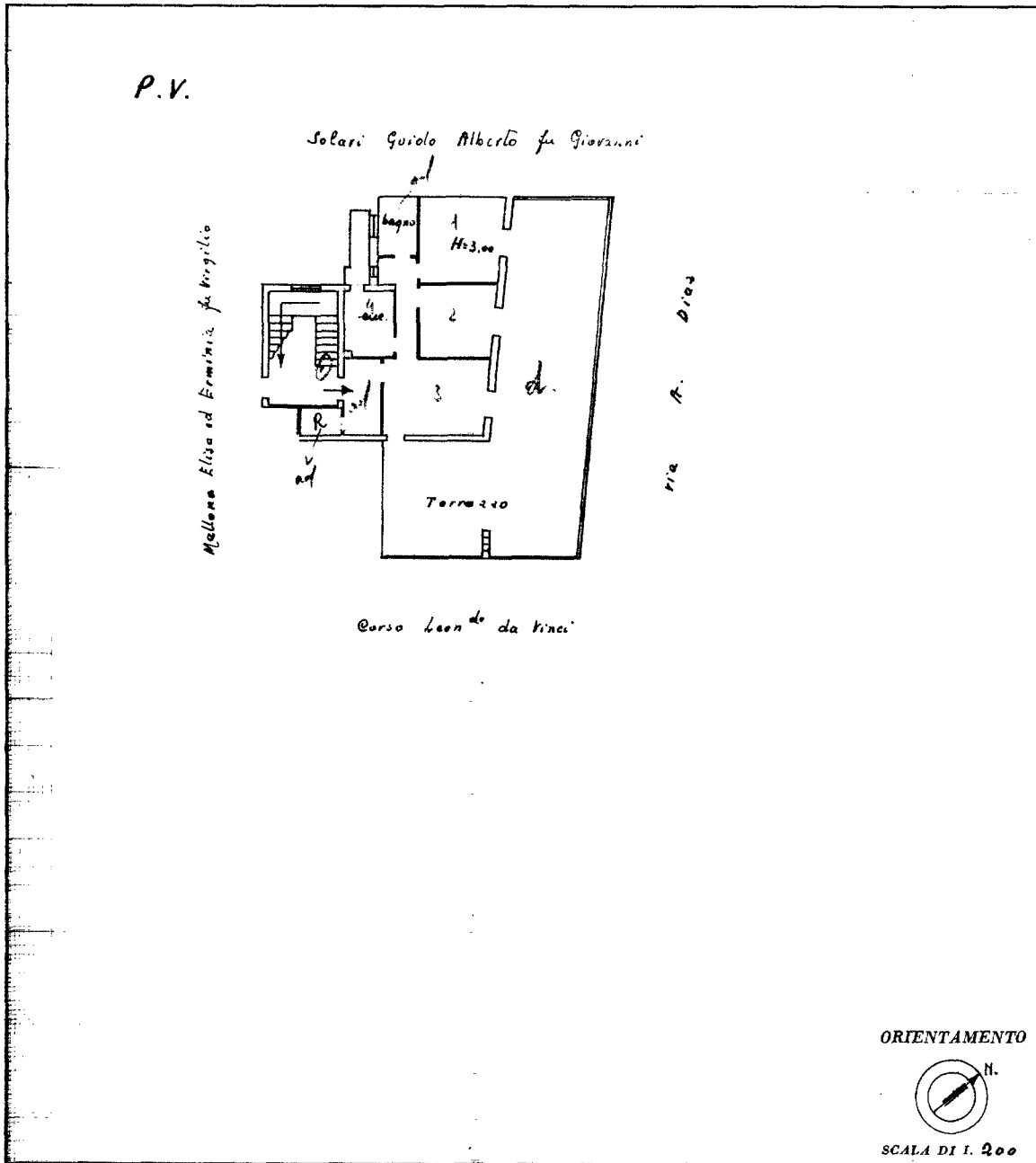

SPAZIO RISERVATO PER LE ANNOTAZIONI D'UFFICIO	
DATA - 9 NOV. 1954	
PROT. N° - 15687372	

Compilata dal ing. Tomaso Parodi
(Titolo, nome e cognome del tecnico)

Iscritto all'Albo de ing.
della Provincia di Saronna

DATA ottobre 1954

Firma: Parodi

ISTITUTO POLIGRAFICO DELLO STATO

Visura storica per immobile

Situazione degli atti informatizzati al 22/03/2023

Dati della richiesta	Comune di ALASSIO (Codice:A122)
Catasto Fabbricati	Provincia di SAVONA
	Foglio: 28 Particella: 16 Sub.: 19

INTESTATI

1	MOSCA Massimo nato a ALASSIO (SV) il 13/11/1976	MSCMSM76S13A122X*	(1) Proprieta' 1/6
2	MOSCA Rinaldo nato a ALASSIO (SV) il 16/08/1948	MSCRLD48M16A122T*	(1) Proprieta' 50/60

Unità immobiliare dal 10/12/2015

N.	DATI IDENTIFICATIVI				DATI DI CLASSAMENTO							DATI DERIVANTI DA
	Sezione Urbana	Foglio	Particella	Sub	Zona Cens.	Micro Zona	Categoria	Classe	Consistenza	Superficie Catastale	Rendita	
1		28	16	19			A/3	2	5,5 vani	Totale: 90 m² Totale:esluse aree scoperte**: 75 m²	Euro 1.008,38	VARIAZIONE TOPONOMASTICA del 10/12/2015 Pratica n. SV0121075 in atti dal 10/12/2015 VARIAZIONE TOPONOMASTICA DERIVANTE DA AGGIORNAMENTO ANSC (n. 60027.1/2015)
Indirizzo		VIA LEONARDO DA VINCI n. 116 Interno 17 Piano 5										
Notifica						Partita				Mod.58		-

Mappali Terreni Correlati

Codice Comune A122 - Foglio 28 - Particella 16

Situazione dell'unità immobiliare dal 09/11/2015

N.	DATI IDENTIFICATIVI				DATI DI CLASSAMENTO							DATI DERIVANTI DA
	Sezione Urbana	Foglio	Particella	Sub	Zona Cens.	Micro Zona	Categoria	Classe	Consistenza	Superficie Catastale	Rendita	
1		28	16	19			A/3	2	5,5 vani	Totale: 90 m² Totale:esluse aree scoperte**: 75 m²	Euro 1.008,38	Variazione del 09/11/2015 - Inserimento in visura dei dati di superficie.
Indirizzo		VIA DA VINCI LEONARDO n. 116 Interno 17 Piano 5										
Notifica						Partita				Mod.58		-

Visura storica per immobile

Situazione degli atti informatizzati al 22/03/2023

Situazione dell'unità immobiliare dal 15/03/2011

N.	DATI IDENTIFICATIVI				DATI DI CLASSAMENTO							DATI DERIVANTI DA
	Sezione Urbana	Foglio	Particella	Sub	Zona Cens.	Micro Zona	Categoria	Classe	Consistenza	Superficie Catastale	Rendita	
1		28	16	19			A/3	2	5,5 vani		Euro 1.008,38	VARIAZIONE TOPONOMASTICA del 15/03/2011 Pratica n. SV0071080 in atti dal 15/03/2011 VARIAZIONE DI TOPONOMASTICA RICHIESTA DAL COMUNE (n. 35240.1/2011)
Indirizzo		VIA DA VINCI LEONARDO n. 116 Interno 17 Piano 5										
Notifica						Partita				Mod.58		-

Situazione dell'unità immobiliare dal 01/01/1994

N.	DATI IDENTIFICATIVI				DATI DI CLASSAMENTO							DATI DERIVANTI DA
	Sezione Urbana	Foglio	Particella	Sub	Zona Cens.	Micro Zona	Categoria	Classe	Consistenza	Superficie Catastale	Rendita	
1		28	16	19			A/3	2	5,5 vani		Euro 1.008,38 L. 1.952.500	VARIAZIONE del 01/01/1994 Variazione del quadro tariffario
Indirizzo		VIA LEONARDO DA VINCI n. 116 Interno 17 Piano 5										
Notifica						Partita		1009961		Mod.58		-

Situazione dell'unità immobiliare dal 01/01/1992

N.	DATI IDENTIFICATIVI				DATI DI CLASSAMENTO							DATI DERIVANTI DA
	Sezione Urbana	Foglio	Particella	Sub	Zona Cens.	Micro Zona	Categoria	Classe	Consistenza	Superficie Catastale	Rendita	
1		28	16	19			A/3	2	5,5 vani		L. 2.447.500	VARIAZIONE del 01/01/1992 Variazione del quadro tariffario
Indirizzo		VIA LEONARDO DA VINCI n. 116 Interno 17 Piano 5										
Notifica						Partita		1009961		Mod.58		-

Visura storica per immobile

Situazione degli atti informatizzati al 22/03/2023

Situazione degli intestati relativa ad atto del 28/06/1981 (antecedente all'impianto meccanografico)

N.	DATI IDENTIFICATIVI				DATI DI CLASSAMENTO							DATI DERIVANTI DA	
	Sezione Urbana	Foglio	Particella	Sub	Zona Cens.	Micro Zona	Categoria	Classe	Consistenza	Superficie Catastale	Rendita		
1		28	16	19			A/3	2	5,5 vani		Euro 0,68 L. 1.309	Voltura del 28/06/1981 in atti dal 24/08/1989 (n. 34/1982)	
Indirizzo		VIA LEONARDO DA VINCI n. 116 Interno 17 Piano 5											
Notifica						Partita		1009961			Mod.58		-

Situazione degli intestati relativa ad atto del 13/09/1975 (antecedente all'impianto meccanografico)

N.	DATI IDENTIFICATIVI				DATI DI CLASSAMENTO							DATI DERIVANTI DA	
	Sezione Urbana	Foglio	Particella	Sub	Zona Cens.	Micro Zona	Categoria	Classe	Consistenza	Superficie Catastale	Rendita		
1		28	16	19			A/3	2	5,5 vani		L. 1.309	ISTRUMENTO (ATTO PUBBLICO) del 13/09/1975 in atti dal 24/08/1989 (n. 435/1975)	
Indirizzo		VIA DIAZ GENERALE ARMANDO n. 58 Interno 17 Piano 5											
Notifica						Partita		1002735			Mod.58		-

Situazione dell'unità immobiliare dall'impianto meccanografico

N.	DATI IDENTIFICATIVI				DATI DI CLASSAMENTO							DATI DERIVANTI DA	
	Sezione Urbana	Foglio	Particella	Sub	Zona Cens.	Micro Zona	Categoria	Classe	Consistenza	Superficie Catastale	Rendita		
1		28	16	19			A/3	2	5,5 vani		L. 1.309	Impianto meccanografico del 30/06/1987	
Indirizzo		VIA LEONARDO DA VINCI n. 58 Piano 5											
Notifica						Partita		3536			Mod.58		-

L'intestazione alla data della richiesta deriva dai seguenti atti:

Situazione degli intestati dal 03/12/2007

N.	DATI ANAGRAFICI	CODICE FISCALE	DIRITTI E ONERI REALI
1	MOSCA Massimo nato a ALASSIO (SV) il 13/11/1976	MSCMSM76S13A122X*	(1) Proprieta' 1/6

Visura storica per immobile

Situazione degli atti informatizzati al 22/03/2023

DATI DERIVANTI DA	Atto del 03/12/2007 Pubblico ufficiale LETTERA FERNANDO Sede ALBENGA (SV) Repertorio n. 64549 - COMPRAVENDITA Nota presentata con Modello Unico n. 11272.2/2007 Reparto PI di FINALE LIGURE in atti dal 05/12/2007
--------------------------	--

Situazione degli intestati relativa ad atto del 28/06/1981 (antecedente all'impianto meccanografico)

N.	DATI ANAGRAFICI	CODICE FISCALE	DIRITTI E ONERI REALI
1	LAMBERTI Rosa nata a SAVONA (SV) il 28/03/1926	LMBRSO26C68I480W*	(1) Proprieta' 1/6 fino al 09/12/1991
2	MOSCA Amedeo nato a ALASSIO (SV) il 04/07/1964	MSCMDA64L04A122V*	(1) Proprieta' 1/6 fino al 09/12/1991
3	MOSCA Rinaldo nato a ALASSIO (SV) il 16/08/1948	MSCRLD48M16A122T*	(1) Proprieta' 4/6 fino al 09/12/1991
DATI DERIVANTI DA	Documento del 28/06/1981 Voltura in atti dal 24/08/1989 Registrazione UR Sede ALBENGA (SV) Volume 446 n. 14 del 17/12/1981 (n. 34/1982)		

Situazione degli intestati relativa ad atto del 13/09/1975 (antecedente all'impianto meccanografico)

N.	DATI ANAGRAFICI	CODICE FISCALE	DIRITTI E ONERI REALI
1	MOSCA Dilio nato a ASCOLI PICENO (AP) il 28/01/1920	MSCDLI20A28A462Z*	(1) Proprieta' 1/2 fino al 28/06/1981
2	MOSCA Rinaldo nato a ALASSIO (SV) il 16/08/1948	MSCRLD48M16A122T*	(1) Proprieta' 1/2 fino al 28/06/1981
DATI DERIVANTI DA	Atto del 13/09/1975 Pubblico ufficiale CAULI FERNANDO Sede ALASSIO (SV) Repertorio n. 13165 - UR Sede ALBENGA (SV) Registrazione n. 2780 registrato in data 03/10/1975 - Voltura n. 435/1975 in atti dal 24/08/1989		

Situazione degli intestati relativa ad atto del 13/02/1974 (antecedente all'impianto meccanografico)

N.	DATI ANAGRAFICI	CODICE FISCALE	DIRITTI E ONERI REALI
1	GUIDOBONO Vincenzo nato a GUAZZORA (AL) il 05/05/1928	GDBVCN28E05E255P*	fino al 13/09/1975
DATI DERIVANTI DA	Atto del 13/02/1974 Pubblico ufficiale CAULI FERNANDO Sede ALASSIO (SV) Repertorio n. 11109 - UR Sede ALBENGA (SV) Registrazione n. 1341 registrato in data 04/03/1974 - Voltura n. 293/1974 in atti dal 24/08/1989		

Situazione degli intestati dal 09/12/1991

N.	DATI ANAGRAFICI	CODICE FISCALE	DIRITTI E ONERI REALI
1	MOSCA Rinaldo nato a ALASSIO (SV) il 16/08/1948	MSCRLD48M16A122T*	(1) Proprieta' 50/60
2	BERTOCCHI Elena nata a MILANO (MI) il 13/02/1953	BRTLNE53B53F205N*	(1) Proprieta' 10/60 fino al 03/12/2007
DATI DERIVANTI DA	Atto del Pubblico ufficiale LETTERA Sede ALBENGA (SV) Repertorio n. 22700 - UR Registrazione n. 3634 registrato in data 09/12/1991 - Voltura n. 2799.1/1992 in atti dal 21/02/1995		

Situazione degli intestati dall'impianto meccanografico

N.	DATI ANAGRAFICI	CODICE FISCALE	DIRITTI E ONERI REALI
1	MANARA LUCIANA.DI BRUNO MARITATA MODESTI		fino al 13/02/1974
DATI DERIVANTI DA	Impianto meccanografico del 30/06/1987		

Visura telematica

Tributi speciali: Euro 0,90

* Codice Fiscale Validato in Anagrafe Tributaria.

** Si intendono escluse le "superfici di balconi, terrazzi e aree scoperte pertinenziali e accessorie, comunicanti o non comunicanti" (cfr. Provvedimento del Direttore dell'Agenzia delle Entrate 29 marzo 2013).

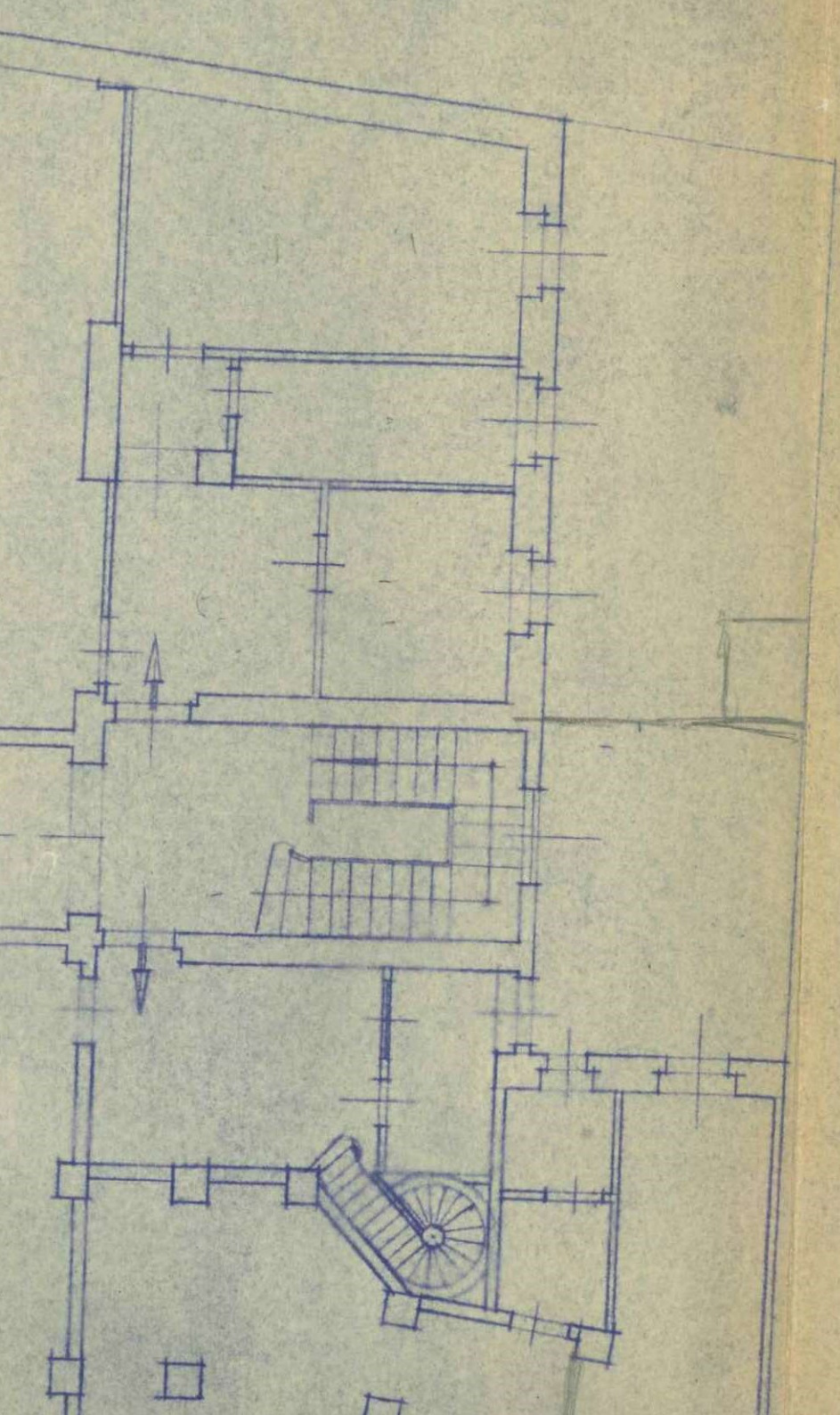

1:100

CORSO L. DA VINCI

PIA

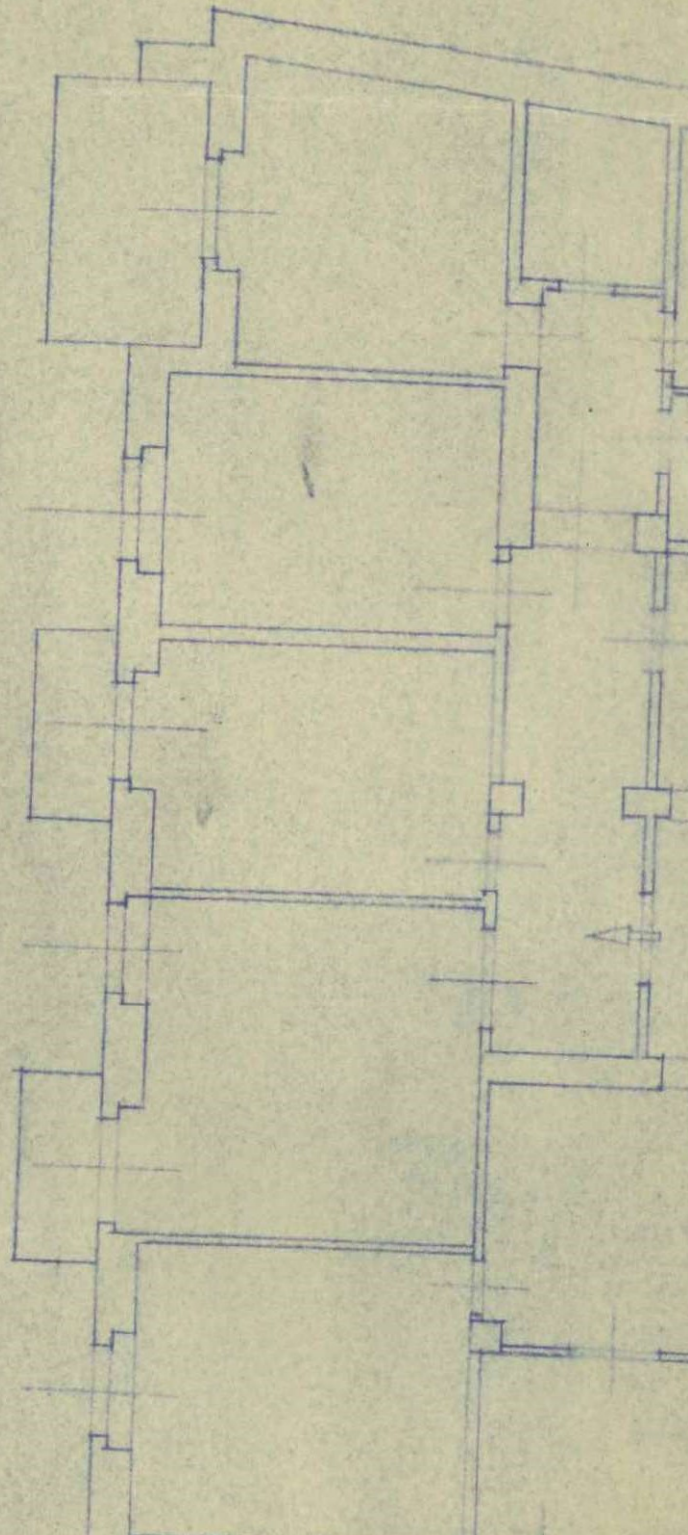

IL SINDACO

c e r t i f i c a

che il sig. Bogliolo Angelo fu Pietro, residente
in Alassio, ha iniziato la costruzione di un ca
seggiato in Via L. da Vinci 58, angolo Via Diaz
nel mese di febbraio 1951.-

Di detto fabbricato in data 31 Gennaio 1952
sono stati completamente ultimati :

1° piano : alloggi n. 3 - vani n. 10 + accessori
2° piano : " n. 2 - " n. 5 + "
3° piano : " n. 3 - " n. 10 + "
4° piano : " n. 3 - " n. 10 + "
Piano attico: " n. 2 - " n. 5 + "

Gli alloggi sono stati dichiarati abitabili
in data 12 febbraio 1952.-

Si rilascia il presente ad uso esenzione f
scale a termini delle vigenti disposizioni di le
ge.-

Alassio li, 14 Febbraio 1952

IL SINDACO

CITTA DI ALASSIO

* Riviera dei Fiori *

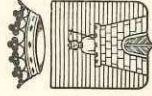

Risposta a nota N. 24840
del.....
OGGETTO: 11/10/1955

Li 19 ottobre 1955
prot. N. 7459

Ricorso Bogliolo Angelo fu Pietro per II.CC.
su materiali da costruzione.--

Alla

PREFETTURA

COPIA

DIV. 1^a

SAVONA

Con riferimento alla richiesta di cui alla nota emarginata si comunica che la costruzione oggetto del ricorso é stata iniziata nel febbraio 1951 e terminata il 31 gennaio 1952, dichiarata abitabile in data 12/2/1952.--

Si restituiscono le controdeduzioni dell'Ufficio II.CC. debitamente vistate.--

IL SINDACO

Corpo Vigili del Fuoco

scrittura 5-1951
firmata 21.1.1952

Savona, li 6 Febbraio 1952

3360

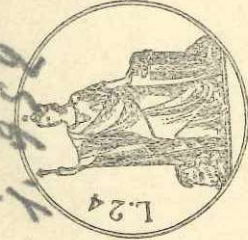

2
L. 24
L. 24

Alassio, li 12 Febbraio 1952

Ill.mo Signor Sindaco

C i t t à

Il sottoscritto Bogliolo Angelo fu Pietro -

domanda l'abitabilità per i locali siti al 1° Piano del fabbricato di Via L. da Vinci, angolo Via Diaz parte del II°, III° - IV° e sottotetto, così suddi-

visi:

1° Piano: Appartamento N°3; int.1- vani 4 + 2 access.;

int.2- Vani 3 + 2 acc.; int.3- Vani 3 + 2 access.;

2° Piano: Appartamenti N°2; int.6- vani 2 + 2 acc.;

int.7- vani 3 + 2 accessori;

3° Piano: Appartamento N°3; int.8- vani 3 + 2 acc.;

int.9- vani 4 + 2 access.; int.10- vani 3+2 acc.;

4° Piano: Appartamento N° 3; int.11- vani 3+2 acc;

int.12- vani 4+2 acc; int.13- vani 3+2 accessori;

Sottotetto- Appartamenti N°2; int.14- vani 2+2 acc;

int.15- vani 3 + 2 accessori;

Si allega certificato dei Vigili del Fuoco e ricevute del versamento all'Ufficio del Registro,

all'Ufficiale Sanitario ed al Comune;

Con ossequi

Caro figlio che; locali riprodotto in
tutto; pienamente idonei ad
uso abitazione

Al n° 12.2.52

L'Ufficiale Sanitario

Dr. ...

3200
R. 54 + 2.952
R. 54 + 2.952

11/1/50

PROGETTO PER LA COSTRUZIONE DI UN
(FABBRICATO SU CORSO L. DA VINCI,
PROPRIETA' CONIUGI ROVERIO |

PLANIMETRIA DELLA ZONA 1:1000

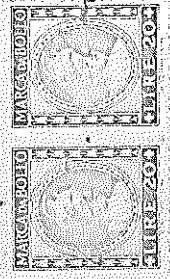

L. Roverio

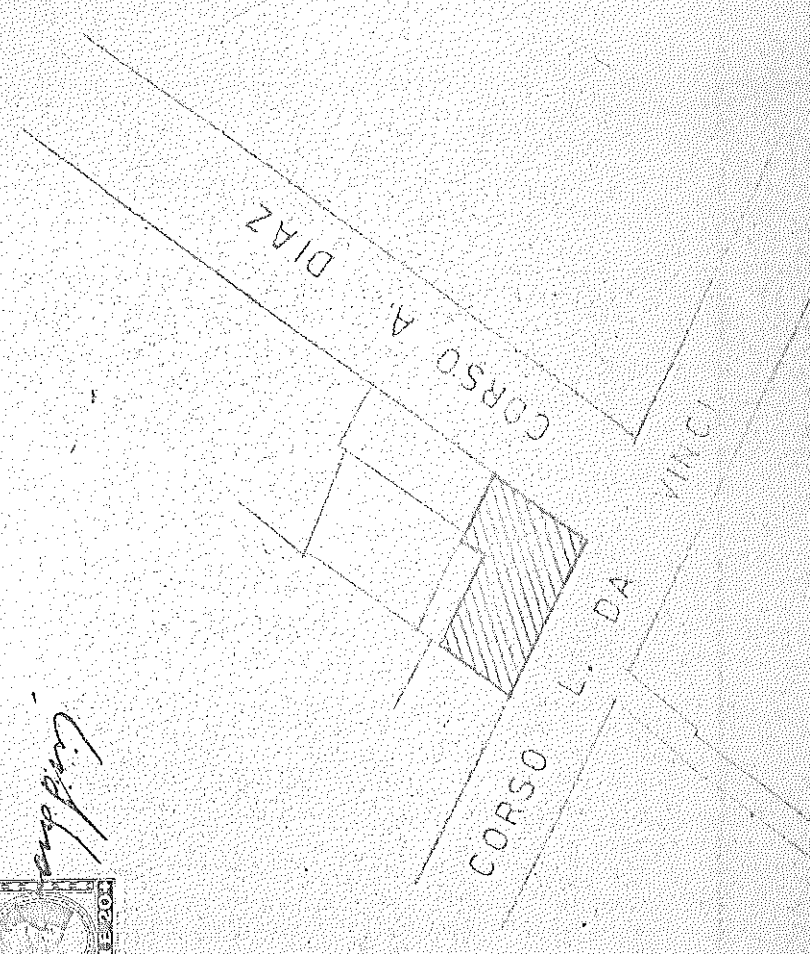

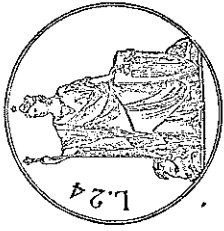

Originele
N. 98

CITTA' di ALASSIO

Ufficio Tecnico

IL SINDACO

c e r t i f i c a

che il sig. Bogliolo Angelo fu Pietro, residente in Allassio, ha iniziato la costruzione di un caseggiato in Via L. da Vinci 58, angolo Via Diaz, nel mese di Febbraio 1952. -

Di detto fabbricato, in data 31 Gennaio 1952, per conto dei Coniugi Giacomo Roverio di Bernardo e Daniele Beatrice, sono stati completamente ultimati: /

Piano terra: magazzini n. 4 - vani n. 4 -
con alloggio di vani 3 (piu)
2° piano : alloggi n. 1 - " n. 5 + accessori

Gli alloggi sono stati dichiarati abitabili in data 12 febbraio 1952. -

Si rilascia il presente ad uso esenzione fiscale a termine delle vigenti disposizioni di legge. -

Allassio li, 14 Febbraio 1952

IL SINDACO
[Signature]



COMUNE DI ALASSIO
Ufficio Tecnico

Prot. N° 15567

14 Giugno 1950

Egr. Signor BOGLIOLO ANGELO FU PIETRO

C i t t à

Vista la domanda presentata dalla S.V.

a nome e conto dei Sigg. Coniugi Roverio per ottenere l'autorizzazione di costruire un fabbricato ad uso abitazione in angolo Via Diaz - Corso L. da Vinci, come da progetto presentato; sentita la Commissione Edilizia, si concede regolare nulla osta prescrivendo:

- 1) che gli sporti e poggolo ed il cornicione siano tenuti ad eguale ~~altezza~~ livello dell'esistente fabbricato a monte;
- 2) che il cornicione abbia uno sporto non inferiore ai cm.50;
- 3) che lungo il confine di ponente il fabbricato sia tenuto a due metri dal confine salvo che non venga unito al fabbricato già esistente secondo il prescritto dell'Art.57 Reg. Edilizio.

S'informa che prima d'iniziare i lavori in argomento la S.V. dovrà ottenere il nulla osta prescritto da parte del Comando Vigili del Fuoco, senza del quale

non è possibile rilasciare il certificato di
abitabilità dei locali, all'ultimazione dei lavori.

IL SINDACO

I copia disegni in restituzione.

1/1
1950

PROGETTO PER LA COSTRUZIONE DI UN
FABBRICATO SU CORSO L. DA VINCI,
PROPRIETA' CONIUGI ROVERIO

PLANIMETRIA DELLA ZONA 1:1000



Luigi Roverio

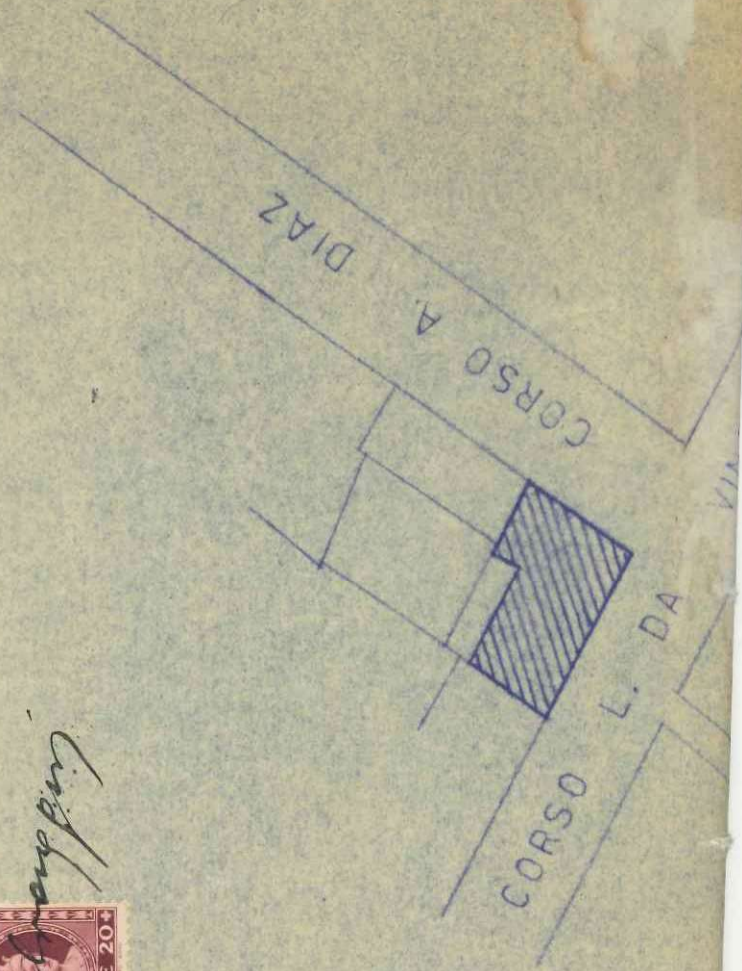

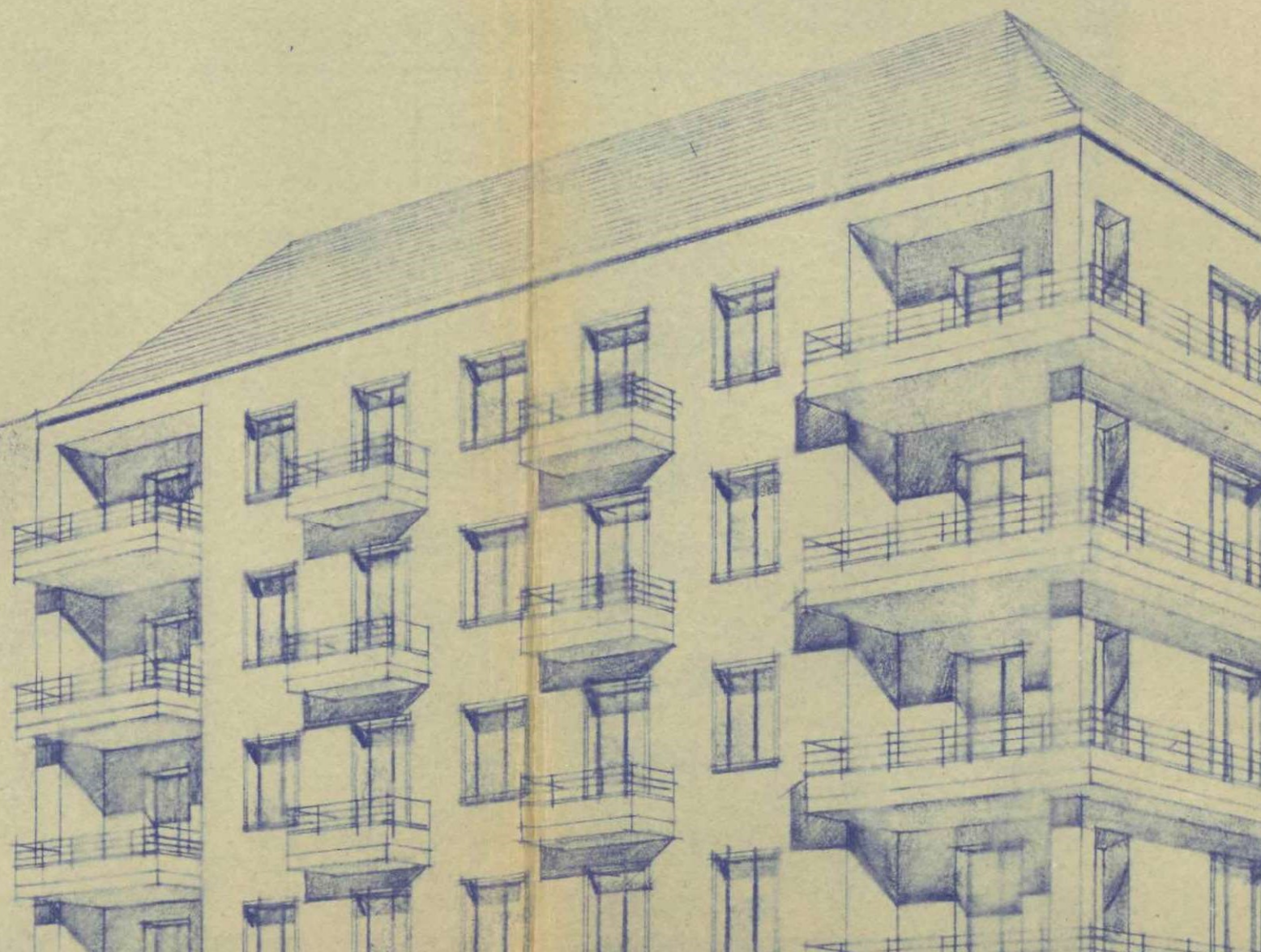

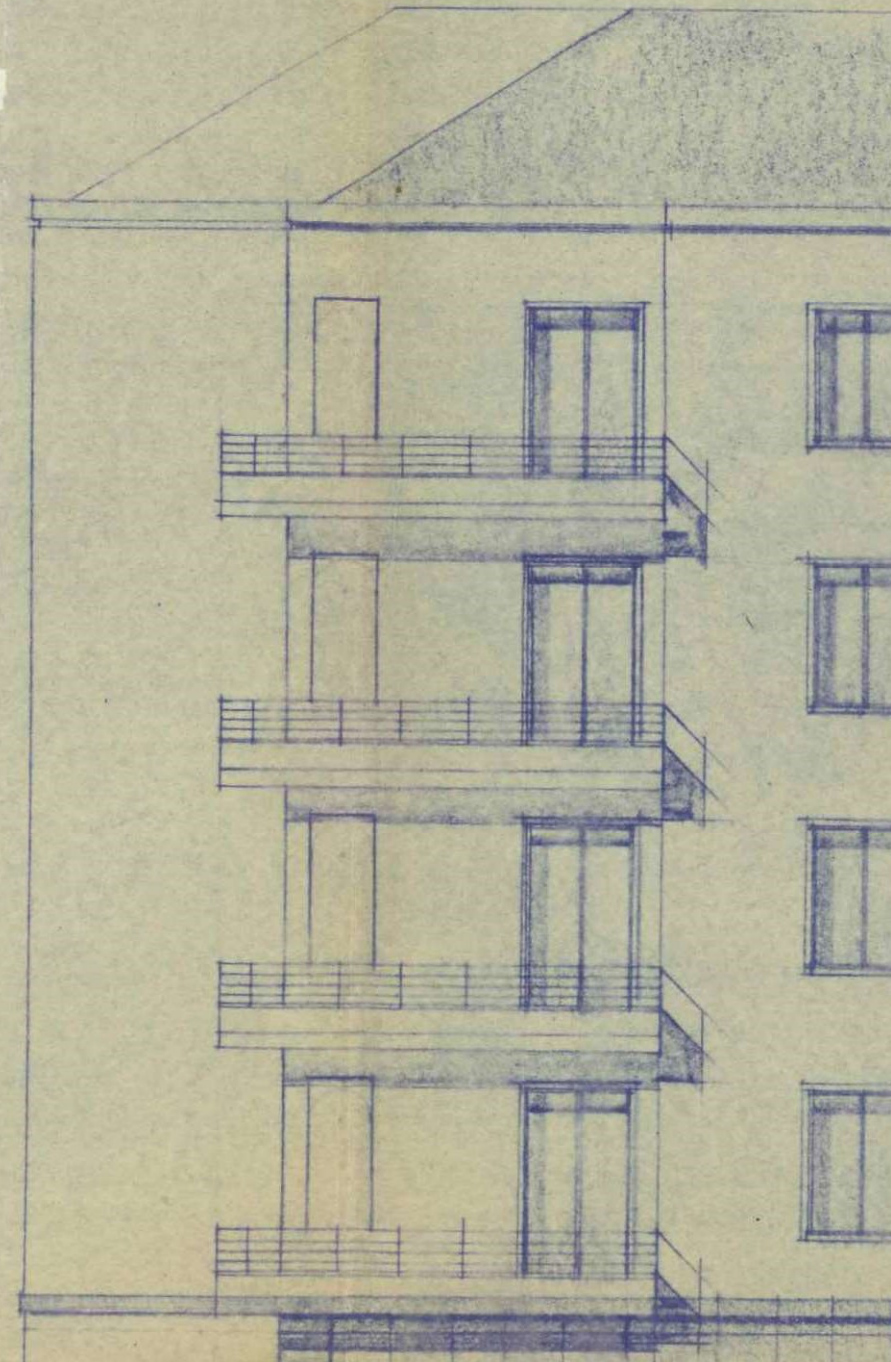
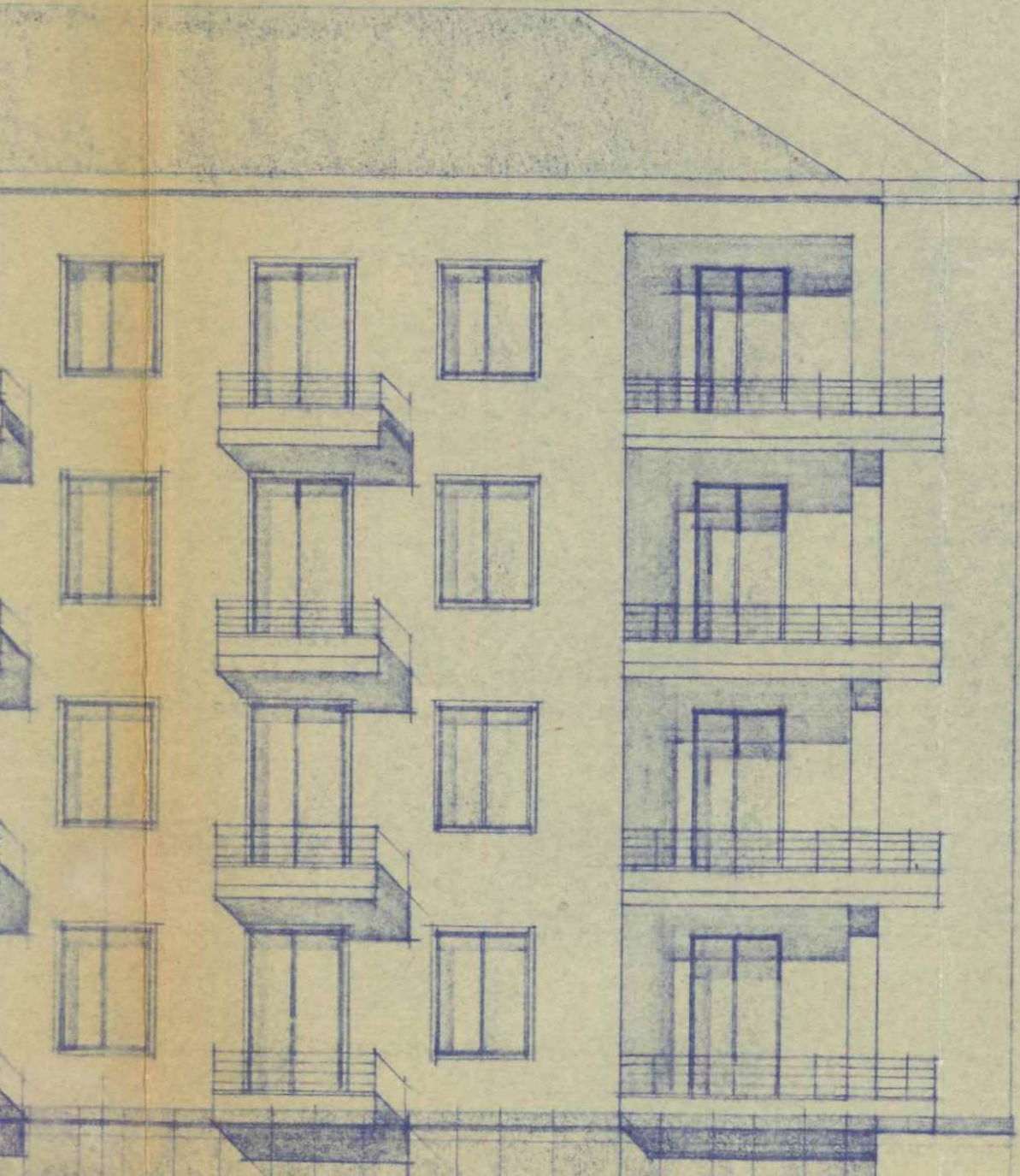

CORSO L. DA VINCI

PIANI SU

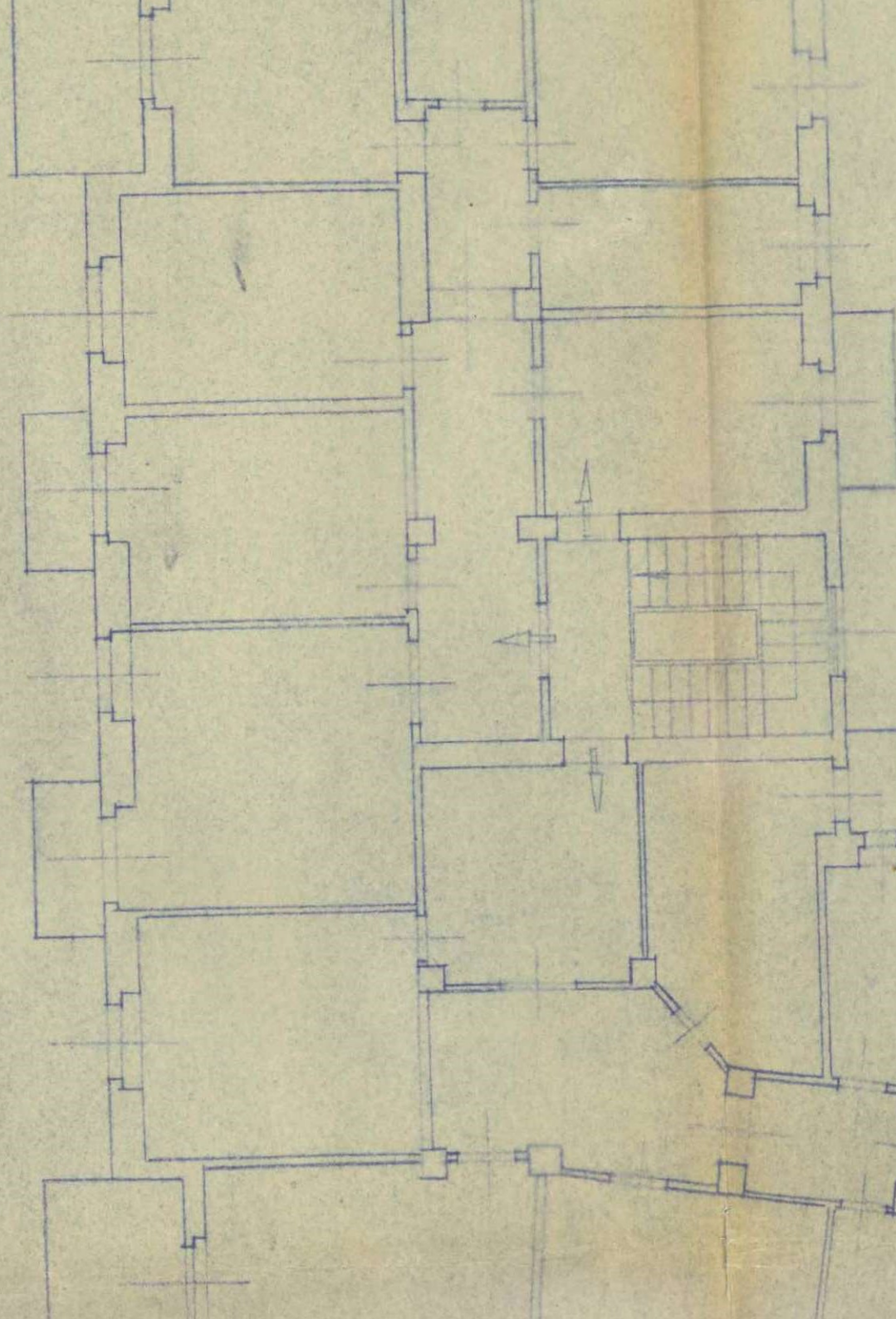
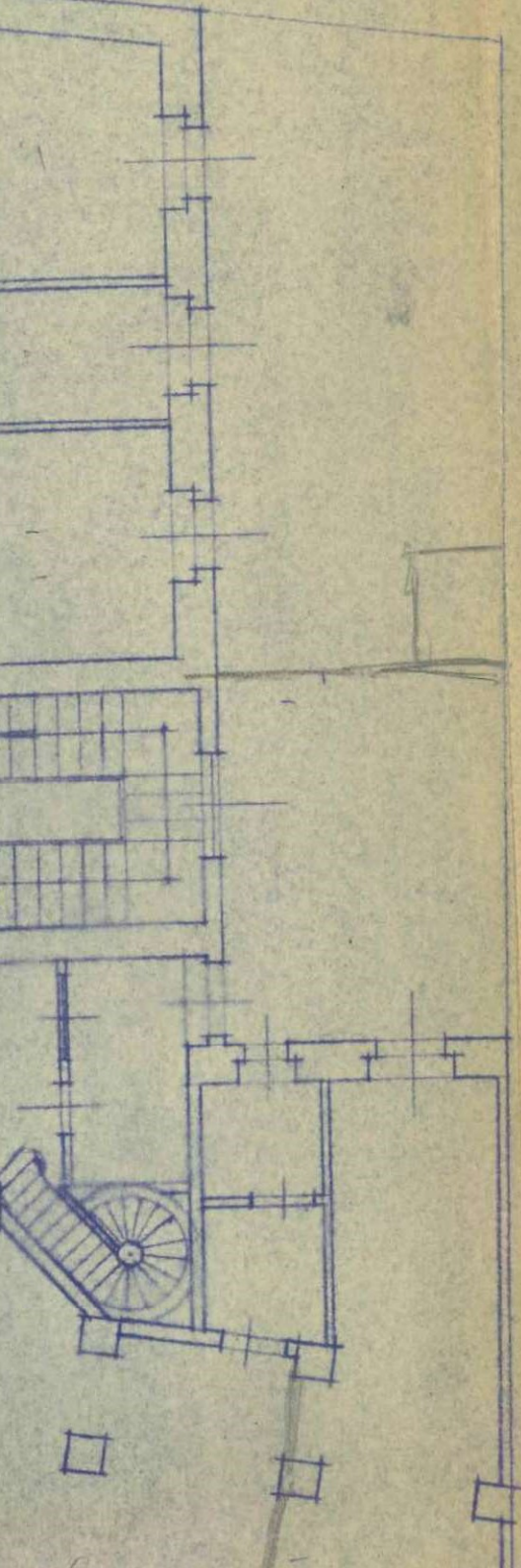

PRATICA CARTELLA N° 11 ANNO 1950

Costruzione di casa abitazione

Via L. Da Vinci 58 angolo via Diaz

Pal. ELEONORA

Progettista Ing. Elio Selvaggio - Allassio

Direttore Lavori " " "

Impresa esecutrice Bogliolo " "

Licenza edilizia n° 15567 del 14.6.1950

NOTE:

COMUNE DI

COMUNE DI ALASSIO
UFFICIO TECNICO

ABITABILITÀ

n° 97 Anno 1952

ABITABILITÀ

n° 98 Anno 1952

in data 12-2-1952

in data 12-2-1952 per p.t. n° 4 magazzini
2° piano - N. d' alloggio di proprietà
Corruigi Raterio

DITTA: Bogliolo Angelo fu Pietro

PIANO QUINTO

VIA LEONARDO DA VINCI

VIA ARMANDO DIAZ

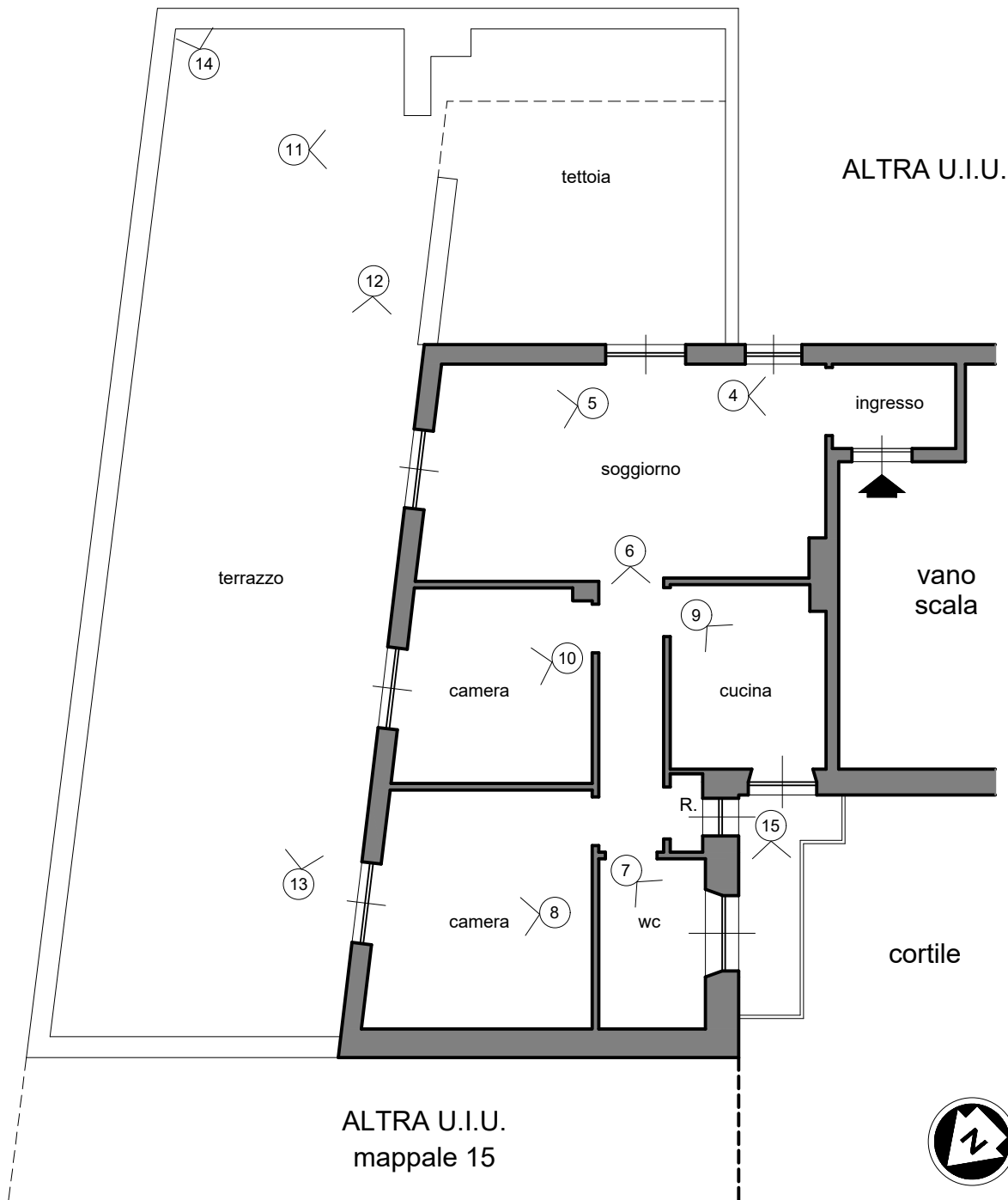

ALTRA U.I.U.
mappale 15

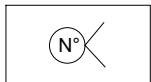

posizionamento scatti fotografici

STUDIO TECNICO GEOM. BACCINO MARCO
 Via Saredo n° 55R - 17100 Savona
 Tel. - Fax. 019.8386452 e-mail: studio.baccino@gmail.com

Tribunale di Savona C.C. n. 1119/2021 Fall. società Ottonello e Mosca c/ Mosca Massimo

Comune di Alassio - censito Fg.28, mappale 16, sub. 19 - scala 1/100